ການ Backup ສຳຮອງຂໍ້ມູນ ແລະ Restor ຂໍ້ມູນຄືນ

I. Backup ສຳຮອງຂໍ້ມູນ

ການສຳຮອງຂໍ້ມູນຄືການເກັບຂໍ້ມູນທີ່ຈຳເປັນໄວ້,ຢ່າງຮັບປະກັນເພື່ອນຳໃຊ້ເມື່ອເຄື່ອງມີບັນຫາ,ແລະນຳໃຊ້ໃນ ເວລາທີ່ຕ້ອງການ,ສຳລັບການສຳຮອງຂໍ້ມູນນີ້ແມ່ນນຳໃຊ້ໂປຼແກຼມທີ່ມີຢູ່ໃນ windows xp ລຸ້ນ professional ເທົ່ານັ້ນ

1. ກົດປຸ່ມ start > All progamee > Accessories >System Tools> Backup

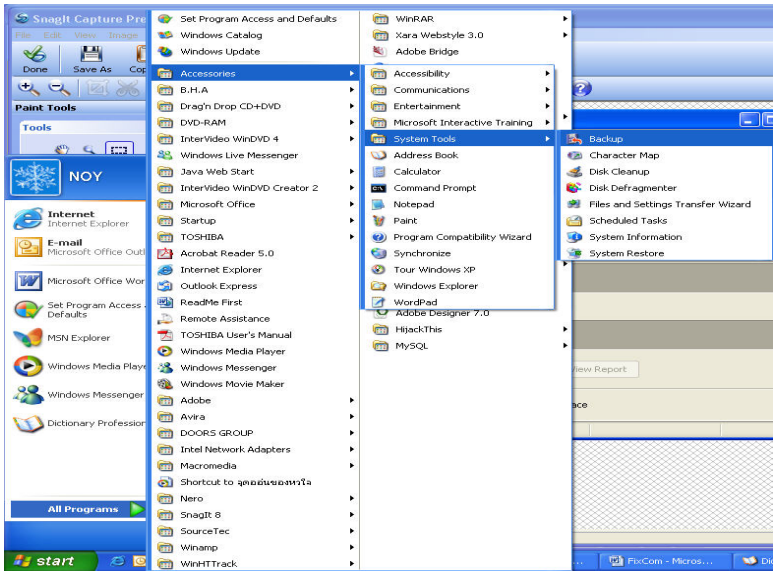

2. ກົດປຸ່ມ Next ເພື່ອກຳນົດຄ່າຕ່າງໆ

@2009 All right reserved

3. ກົດເລືອກ Backup files and setting ເພື່ອ backup ແລ້ວກົດ Next

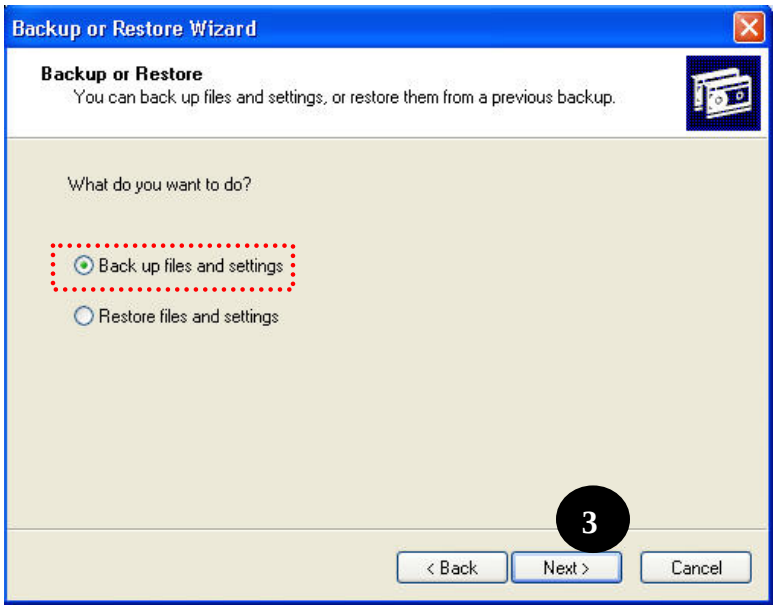

4. ให้ເລືອກວ່າຈະສຳຮອງຂໍ້ມູນປະເພດໃດ ຈາກນັ້ນໃຫ້ຄິກ Next

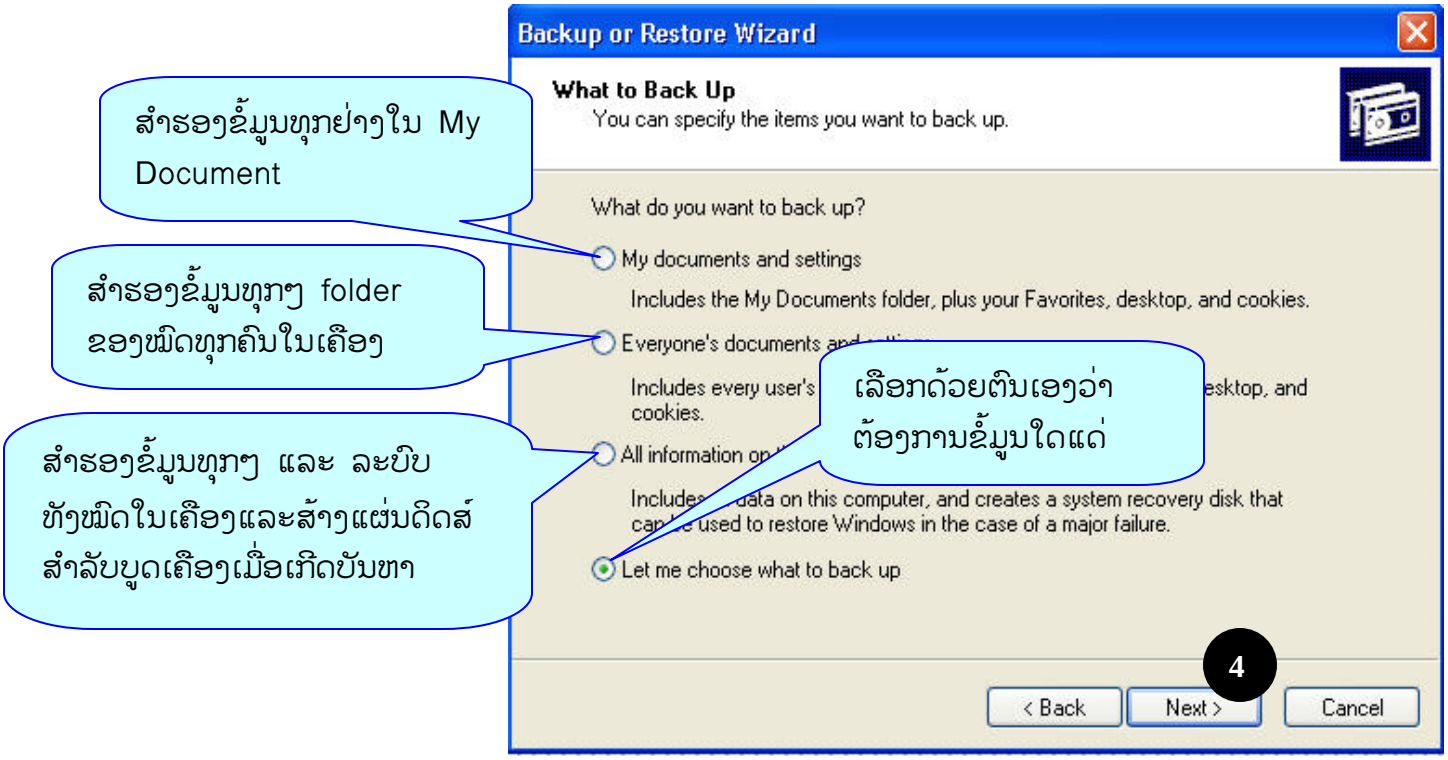

5. ຖ້າຂໍ້ເລືອກລະບຸດ້ວຍຕົນເອງໃຫ້ເລືອກວ່າຈະສຳຮອງຫຍັງແດ່ໂດຍກົດເຄື່ອງໝາຍຖືກ()ໃສ່ໜ້າ

@2009 All right reserved

ຊ່ອງ ຫຼື folder ທີ່ຕ້ອງການຈະສຳຮອງ ແລ້ວກົດ Next

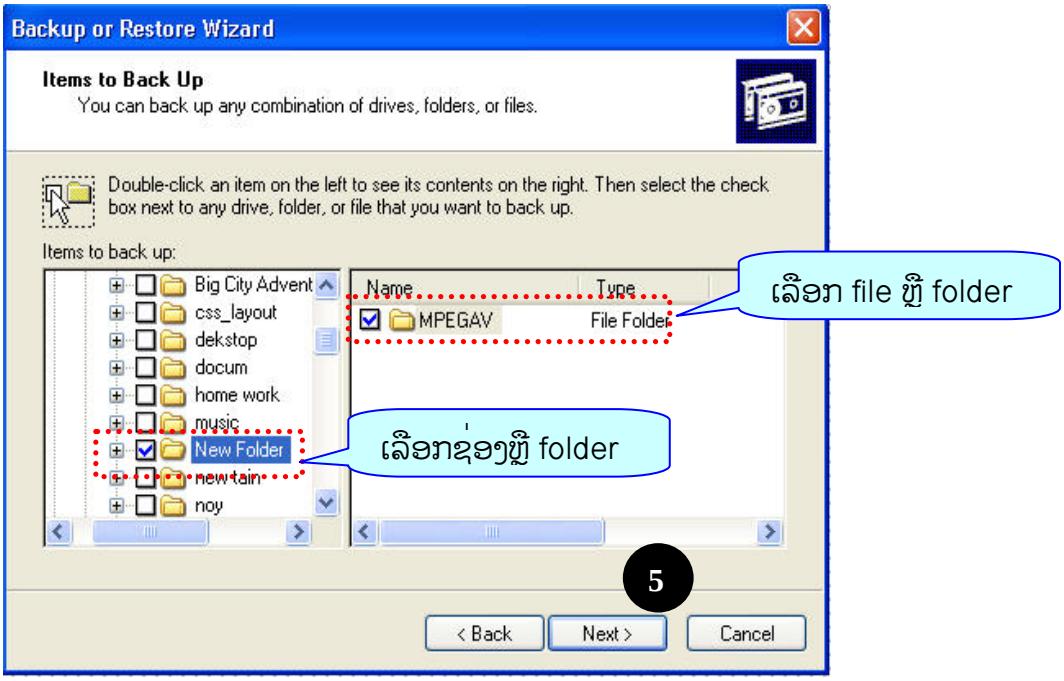

6. ຂັ້ນຕອນນີ້ໃຫ້ເລືອກຊ່ອງໃນການເກັບຂໍ້ມູນໄວ້,ຍົກເວັນຊ່ອງ C ແລ້ວໃສ່ຊື່ໄຟສ໌ຂໍ້ມູນສຳຮອງຫຼັງ ຈາກນັ້ນກົດ Next

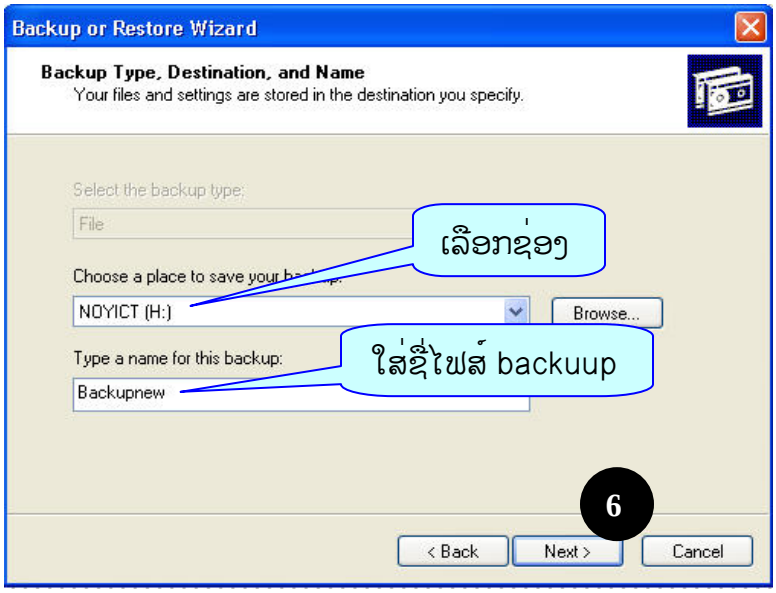

7. ໃນຂັ້ນຕອນນີ້ທ່ານສາມາດກົດ Finish ເພື່ອຢືນຢັນຄວາມສຳເລັດຂອງການສຳຮອງຂໍ້ມູນ (Backup)

@2009 All right reserved

8. ເມື່ອການສຳຮອງ backup ແລ້ວໆທ່ານສາມາດເບິ່ງໄຟສ໌ລາຍງານຜົນການສຳຮອງໄດ້ໂດຍກົດ Reprt...ແລະກົດປຸ່ມ Close ເພື່ອອອກຈາກໂປຼແກຼມ

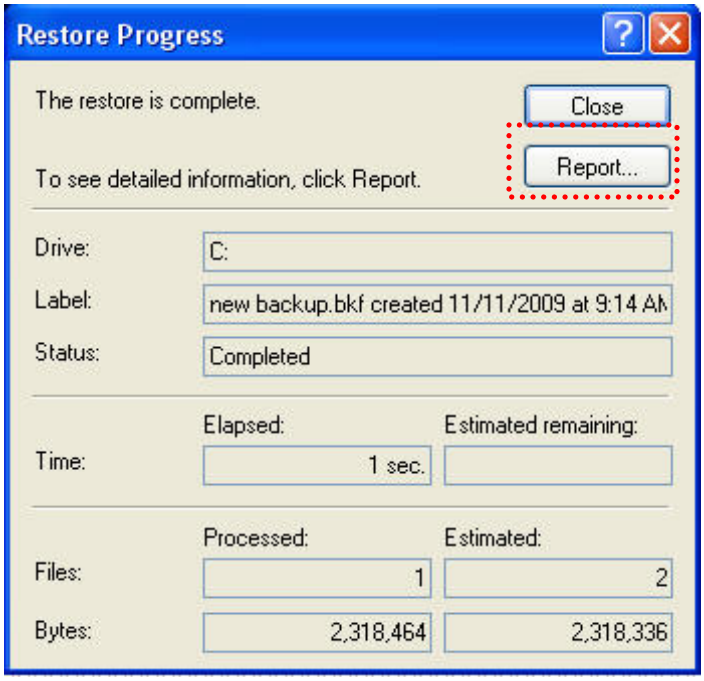

@2009 All right reserved

II. ການກູ້ຂໍ້ມູນຄືນ (Restore)

ຫຼັງຈາກທີ່ໄດ້ສຳຮອງຂໍ້ມູນໄວ້ແລ້ວ ຖ້າຫາກຕ້ອງການນຳເອົາຂໍ້ມູນທີ່ສຳຮອງໄວ້ກັບມາໃຊ້ ໃຫ້ກູ້ຂໍ້ມູນຄືນຕາມຂັ້ນຕອນດັ່ງຕໍ່ໄປນີ້:

1. ເປີດຊ່ອງທີ່ເກັບໄຟສ໌ສຳຮອງຂໍ້ມູນແລ້ວກົດສອງຄັ້ງທີ່ໄຟສ໌ທີ່ຕ້ອງການກູ້ຄືນ

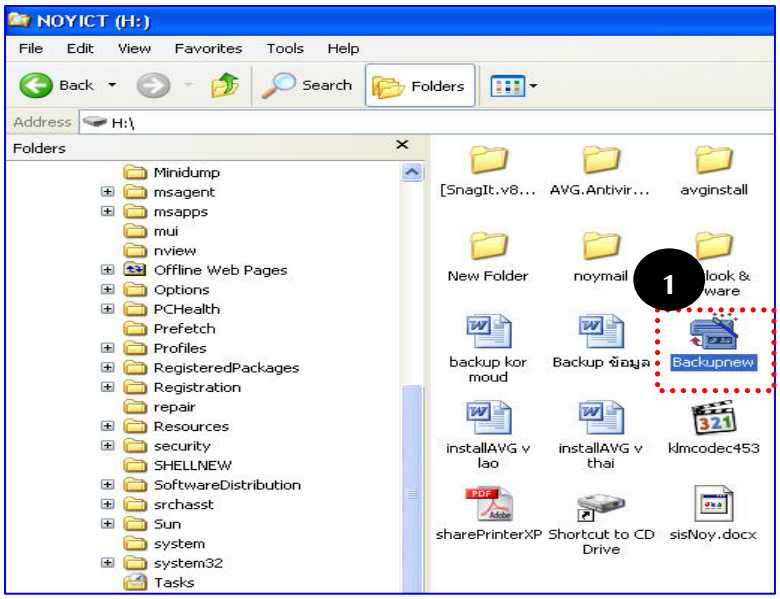

2. ໂປແກມຈະເປີດຕົວຊ່ວຍເຫຼືອ (wizard) ແລ້ວກົດ Next

@2009 All right reserved

3. ເລືອກ Restore files and setting ແລ້ວກົດ Next

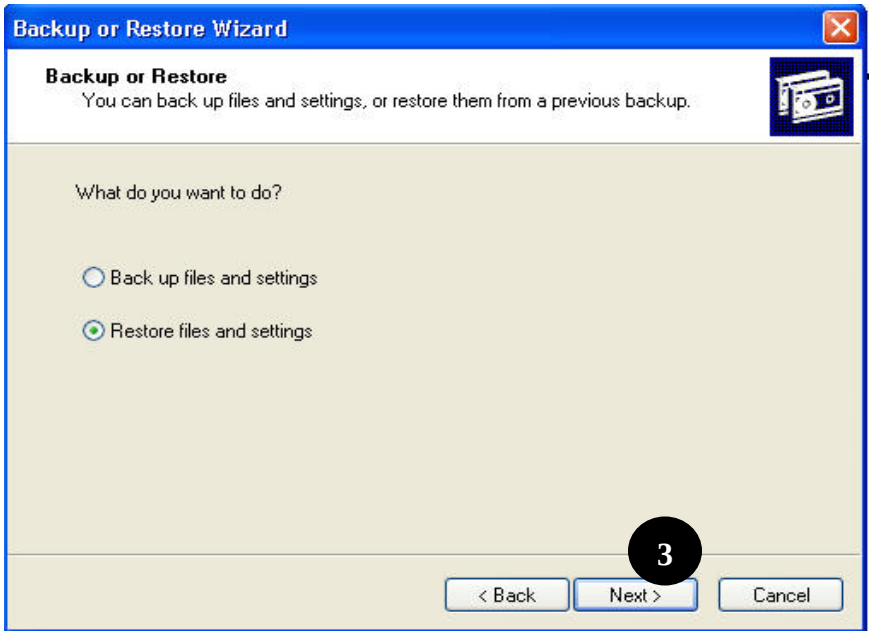

4. ກົດເລືອກໄຟສ์ທີ່ຈະກູ້ຄືນ ໃຫ້ມີເຄື່ອງໝາຍຖືກ ແລ້ວກົດ Next

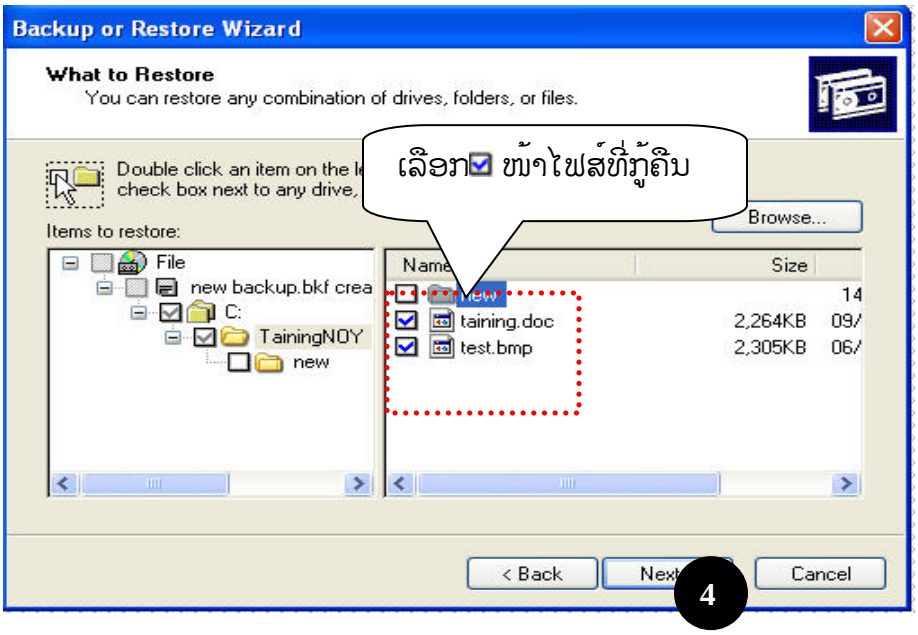

5. ກົດປຸ່ມ Finish ເພື່ອຢືນຢັນຄວາມສຳເລັດຂອງການກູ້ຂໍ້ມູນຄືນ (Restore)

@2009 All right reserved

6. ເມື່ອ Restore ແລ້ວຈະປະກົດໜ້າຈໍນີ້ຂຶ້ນມາແຈ້ງການເຮັດວຽກຂອງ�โปຼແກຼມເຊິ່ງເຮົາສາມາດກົດເບິ່ງຜົນຂອງການສຳຮອງຂໍ້ມູນໄດ້ດ້ວຍການກົດປຸ່ມ Report...ແລະ ກົດ Closeແມ່ນອອກຈາກ�โปຼແກຼມ

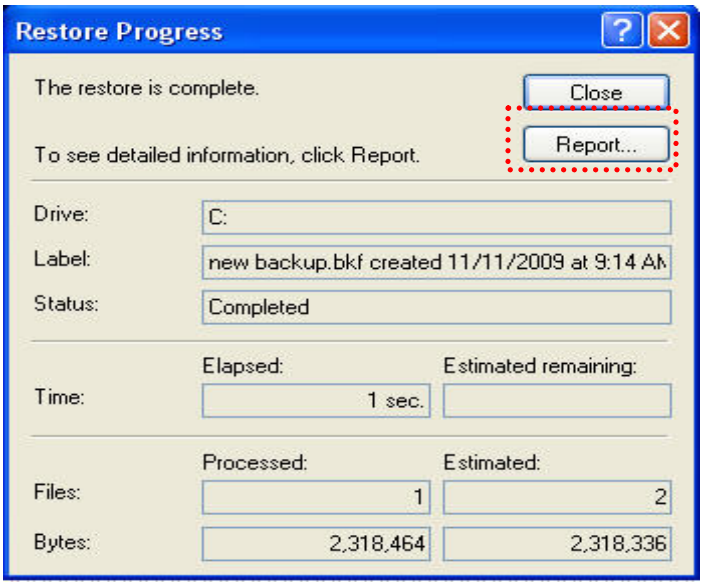

@2009 All right reserved